

ASENDIPLAAN
M 1 : 100 000

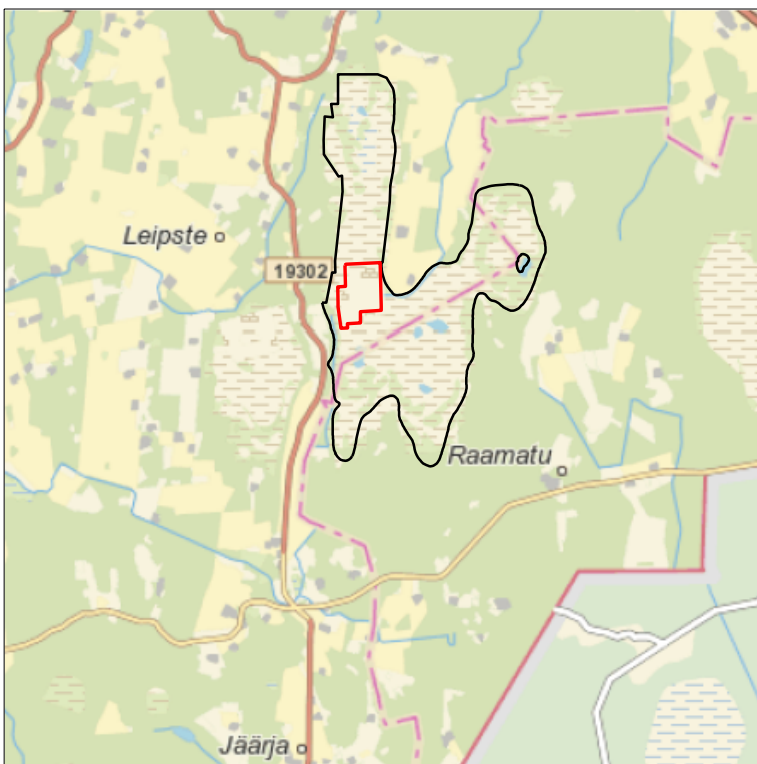

Kaardileht nr 532 Karksi

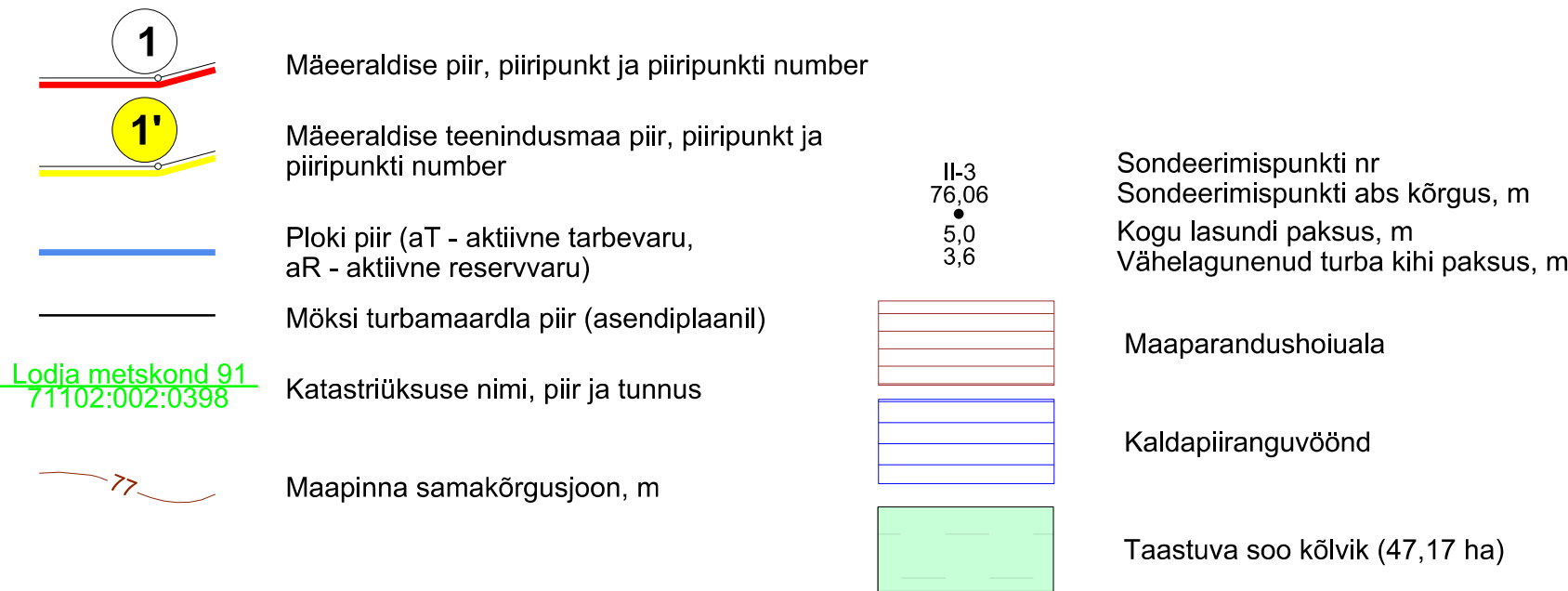
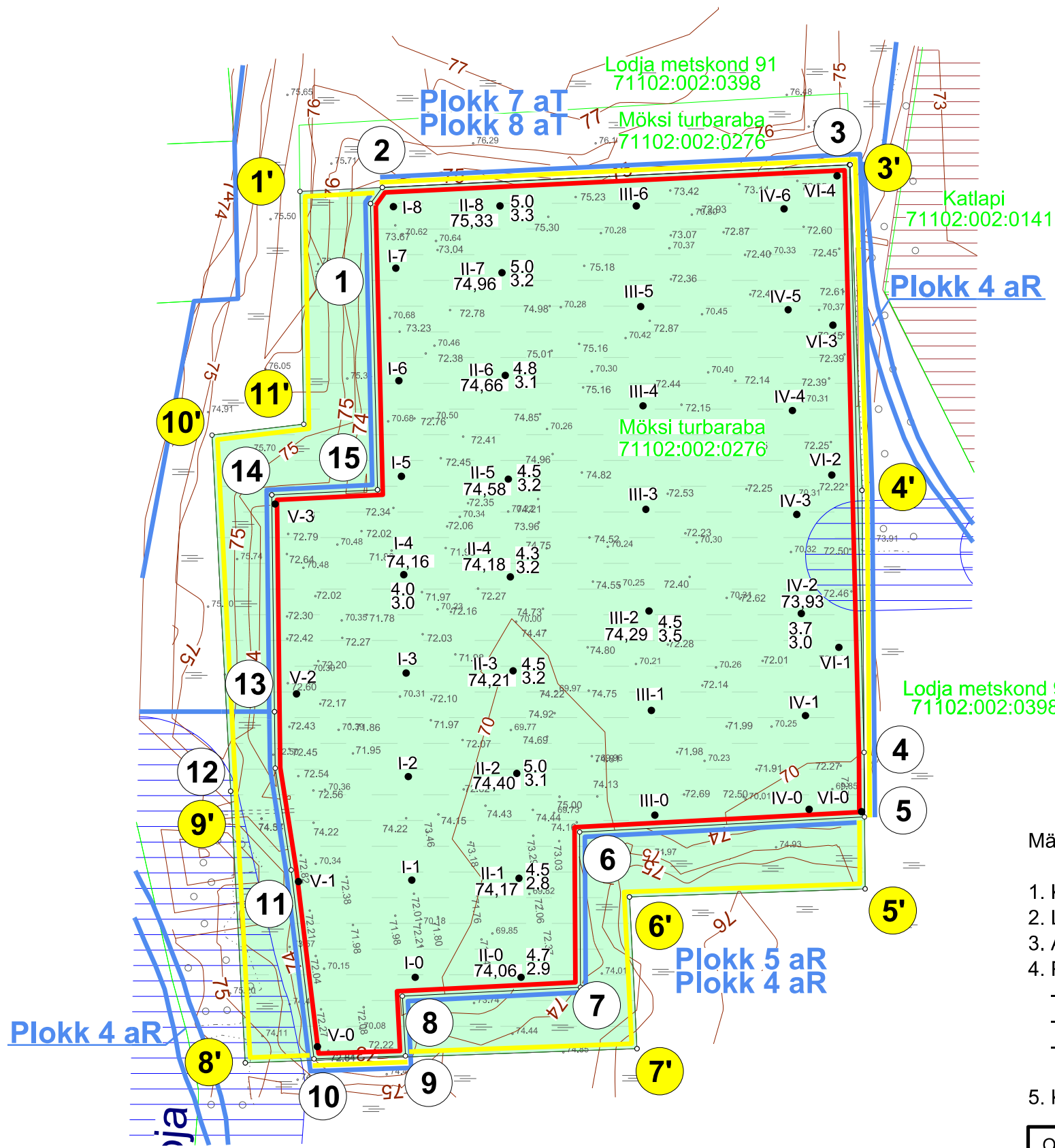

Mäeeraldise piiripunktide
koordinaadid

Nr	X	Y
1	6 440 615,25	560 509,75
2	6 440 630,97	560 521,17
3	6 440 652,98	560 975,25
4	6 440 081,90	560 989,35
5	6 440 019,02	560 989,86
6	6 440 004,37	560 712,99
7	6 439 853,42	560 713,80
8	6 439 844,81	560 540,70
9	6 439 786,72	560 543,67
10	6 439 783,91	560 454,81
11	6 439 967,45	560 432,61
12	6 440 066,42	560 417,07
13	6 440 121,34	560 416,38
14	6 440 332,07	560 413,76
15	6 440 337,03	560 516,54

Pindala 37,82 ha

Mäeeraldise teenindusmaa
piiripunktide koordinaadid

Nr	X	Y
1'	6 440 627,09	560 441,17
2'	6 440 652,98	560 975,31
3'	6 440 653,00	560 975,80
4'	6 440 336,56	560 987,36
5'	6 439 949,12	560 990,40
6'	6 439 941,26	560 761,38
7'	6 439 793,81	560 768,71
8'	6 439 780,00	560 388,00
9'	6 440 044,02	560 373,82
10'	6 440 390,24	560 355,67
11'	6 440 400,82	560 444,81

Pindala 47,17 ha

Märkused:

- Koordinaadid L-Est 97 süsteemis, kõrgused EH2000 süsteemis.
- Lähtekoordinaadid ja kõrgus: Trimble VRS Now baasjaamade võrk.
- Asendiplaan: Maa-ameti X-GIS kaardirakendus.
- Plaani koostamisel on kasutatud:
 - Maa-ameti väljastatud katastriüksuste piirandmeid (seisuga 08.02.2021. a);
 - Maa-ameti aluskaartide avalikku WMS-teenust (kitsenduste andmed);
 - Keskkonnaregistri Möksi turbamaardla plokkide ja mäeeraldiste piirandmeid (seisuga 22.09.2020. a).
- Kasutatud tarkvara: Bentley PowerCivil for Baltics V8i (litsents: 70000661800020).

Objekti nimetus ja aadress Möksi turbatootmisala Saarde vald, Pärnu maakond		Joonise sisu Korrastatud ala plaan	
Loa omanik AS Jiffy Products Estonia Papiniidu 5a/1, 80042 Pärnu linn info@jiffy.ee		Joonis nr 3 / 3	Mõõtkava 1 : 5 000
 OÜ Inseneribüroo STEIGER Männiku tee 104, 11216 Tallinn +372 668 1011, info@steiger.ee		Koostas Epp Kuslap /allkirjastatud digitaalselt/	Kuupäev 25.03.2021
		Kinnitas Erki Vaguri /allkirjastatud digitaalselt/	Töö nr 21/3374